L-241 dom parterowy w tech. szkieletowej

2 900,00 zł

O projekcie

Żadnych udziwnień na elewacji i prosty dach to gwarancja najniższej ceny za budowę i materiały. Jeden centralny komin to trzy przewody: spalinowy i dwa wentylacyjne. Umiejscowienie komina daje możliwość ogrzania całego dziennej części domu. Sypialnie możemy ogrzać grzejnikami eklektycznymi lub zainstalować rozprowadzenie mechaniczne ciepłego powietrza z kominka. Idealnym rozwiązaniem byłoby zastosowanie instalacji fotowoltaicznej lub pompy ciepła. Wyjątkowe parametry domów szkieletowych i prosta bryła przy zastosowaniu odnawialnych źródeł energii dają nam możliwość ograniczenia opłat za energię prawie do zera.
Ten projekt możesz zamówić również w wersji murowanej oraz z bali drewnianych.
Źródłem ciepła dla celów c.o. jest wiszący jednofunkcyjny kocioł Vitodens 200-W firmy VIESSMANN z zamkniętą komorą spalania o mocy 1,9-19 kW zlokalizowany w pom. gospodarczym na parterze.
SPRAWDŹ INNE PROJEKTY !
Jesteśmy autoryzowanym dystrybutorem na terenie Bielska-Białej projektów doświadczonych i sprawdzonych pracowni takich jak PRO ARTE oraz MG Projekt.
Częścią każdego projektu jest charakterystyka energetyczna, która stanowi dokument poglądowy.
Autor adaptacji projektu powinien korygować projekt, uwzględniając uwarunkowania lokalne.
Proszę pamiętać, że prawidłowo przygotowana charakterystyka powinna uwzględniać konkretne miejsce, oraz użyte materiały do budowy i izolacji.
Charakterystykę składa się do urzędu wraz z częścią techniczną po wybudowaniu budynku.

Dane techniczne

Powierzchnia użytkowa	77.27 m²
Powierzchnia zabudowy	100.00 m²
Powierzchnia kondygnacji netto	77.27 m²
Powierzchnia całkowita	97.00 m²
Kubatura netto	277.00 m³
Kąt nachylenia dachu	30°
Wymiary budynku długość x szerokość	8.20 x 11.00 m
Wysokość budynku	6.02 m
Funkcjonalności	Bez garażu
Kondygnacje	Parter
Piwnica	Nie

Rzuty i przekroje

rzut parteru
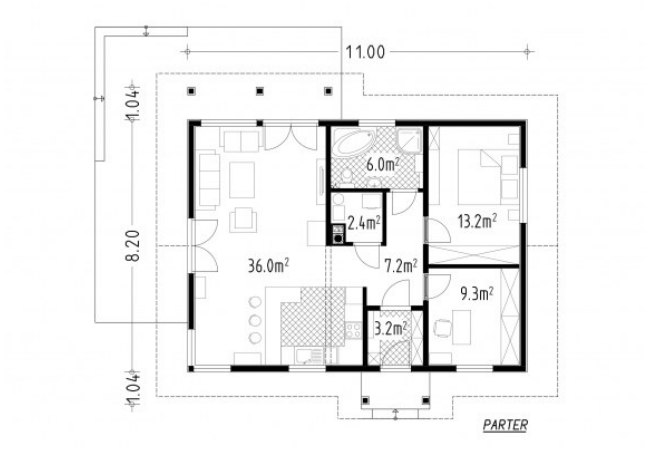
rzut parteru